



Révisions			
NO	DATE	DESCRIPTION	PAR

Cient
Enabel - Agence Belge de Développement
Appui Complémentaire à la Formation Professionnelle
et Technique - ACFPT

Bureau d'études
ADC

Construction d'un centre de ressources
polyvalent au CEM de Muyinga

Disseinateur
Karine GUILLEVIC

Enabel

Projet
CENTRE DE RESSOURCES POLYVALENT
CEM MUYINGA

Note

Echelle 1:50

Titre du plan
Plan du rez-de chaussée

Date
juin 2023

Plan n°
B.01



Révisions			
NO	DATE	DESCRIPTION	PAR

Cient

Enabel - Agence Belge de Développement
Appui Complémentaire à la Formation Professionnelle
et Technique - ACFPT

Bureau d'études

ADC

Construction d'un centre de ressources
polyvalent au CEM de Muyinga

Disseinateur

Karine GUILLEVIC

Enabel

Projet :

CENTRE DE RESSOURCES POLYVALENT
CEM MUYINGA

Note

Echelle 1:50

Titre du plan

Plan de l'étage

Date :

juin 2023

Plan n° :

B.02

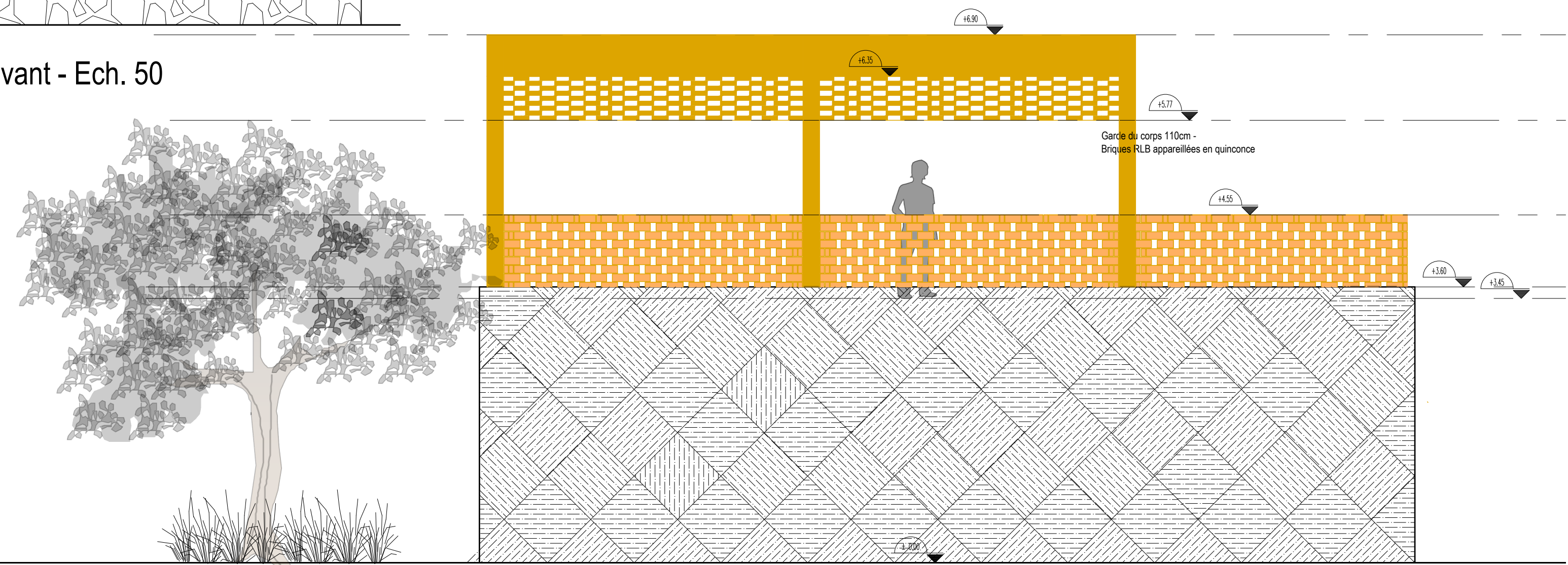
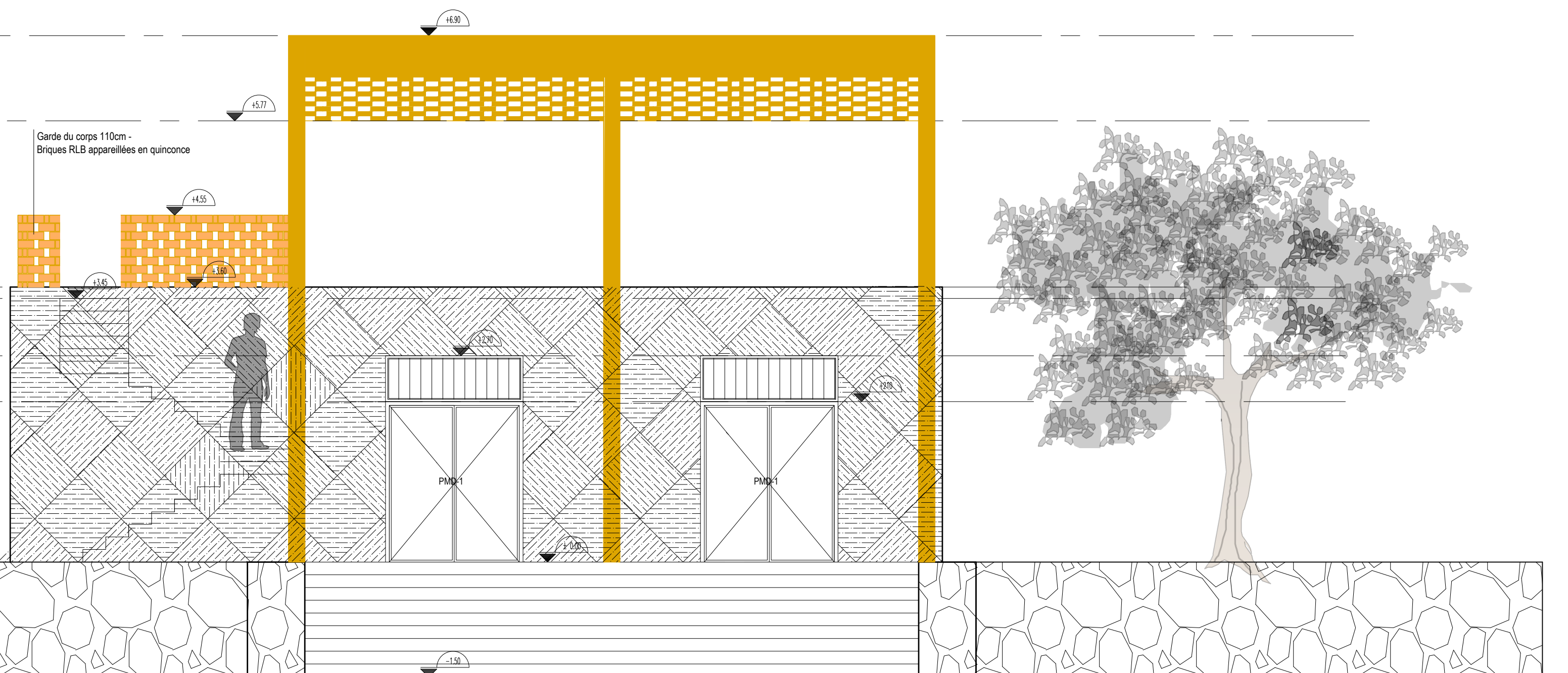
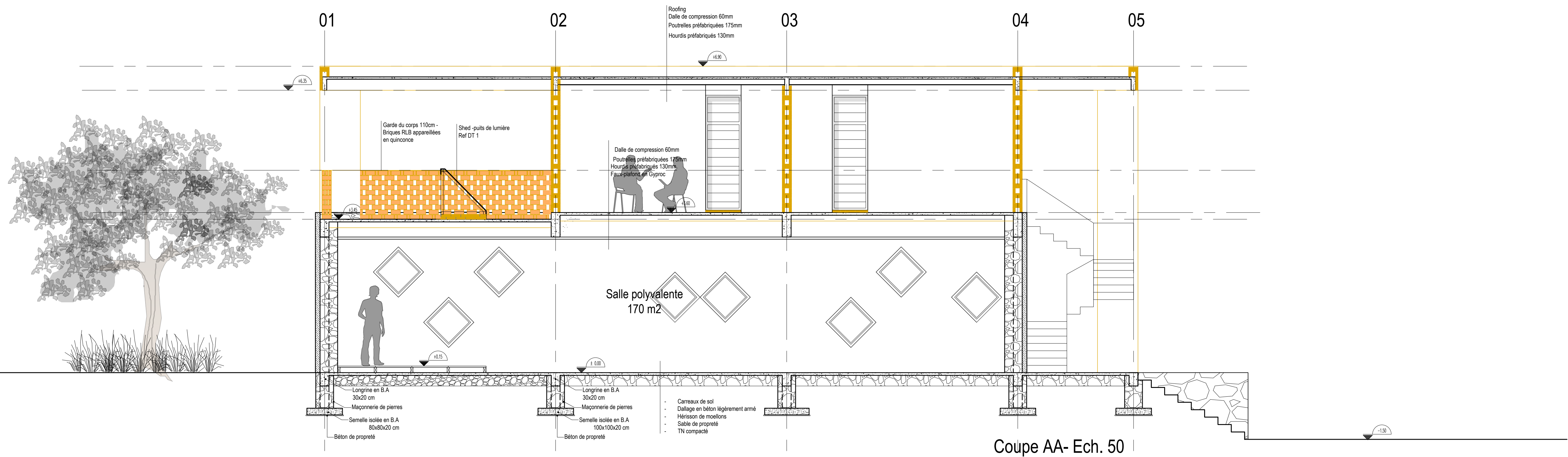

Revisions			
NO.	DATE	DESCRIPTION	PAR

Enabel - Agence Belge de Développement
Appui Complémentaire à la Formation Professionnelle
et Technique - ACFPT

Bureau d'études

ADC

Construction d'un centre de ressources
polyvalent au CEM de Muyinga

Dessinateur :
Karine GUILLEVIC

Enabel

Projet :
CENTRE DE RESSOURCES POLYVALENT
CEM MUYINGA

Note

Echelle 1:50

Titre du plan :

Coupe AA-Façade avant & arrière

Date: juin 2023

Plan n°:

B.03

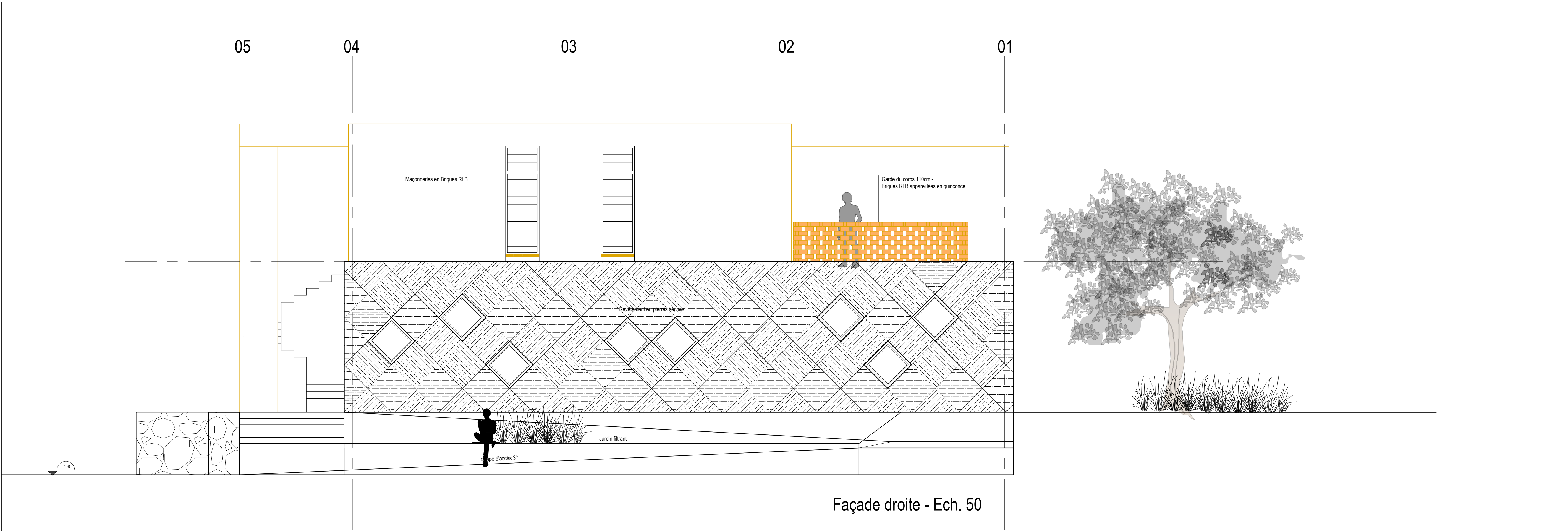

Façade droite - Ech. 50

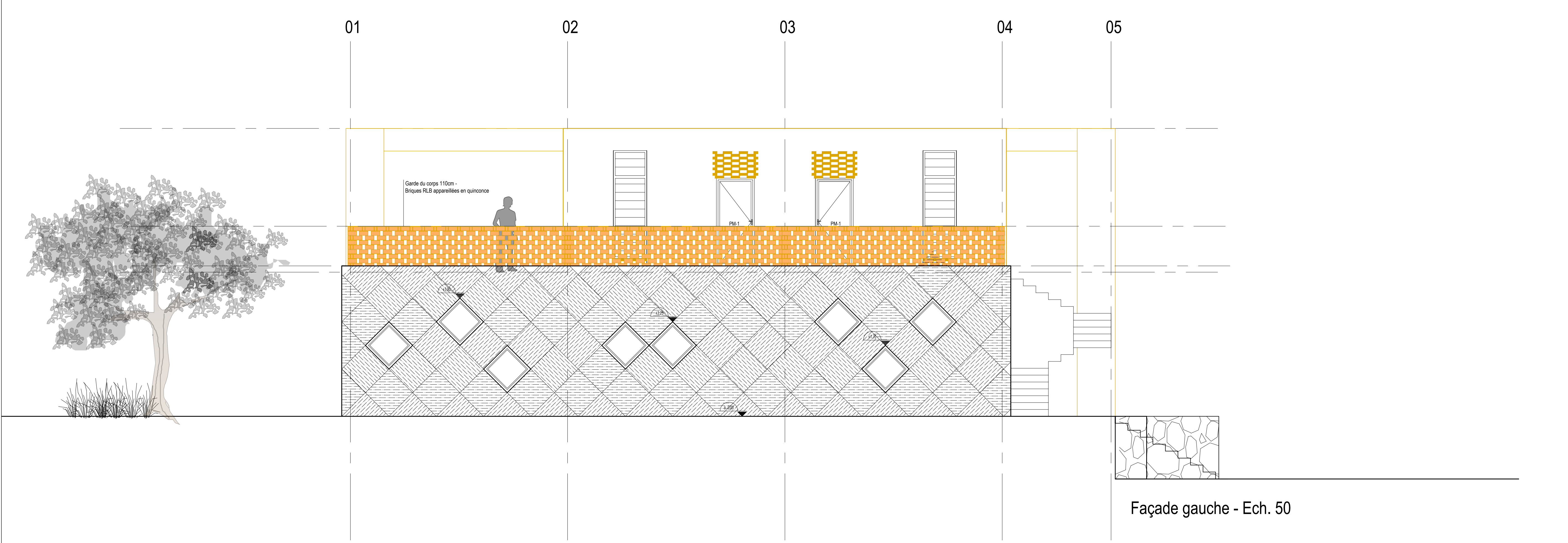

Façade gauche - Ech. 50

Révisions			
NO	DATE	DESCRIPTION	PAR

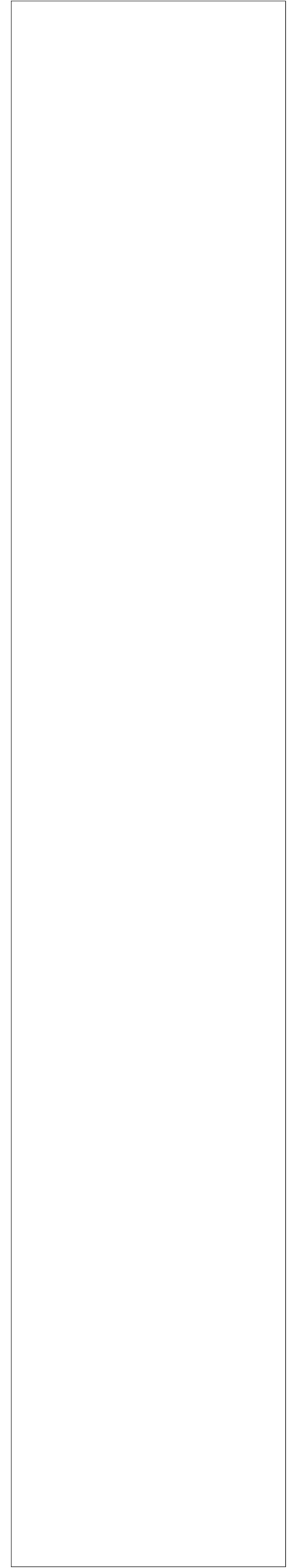

Cliant
Enabel - Agence Belge de Développement
Appui Complémentaire à la Formation Professionnelle
et Technique - ACFPT

Bureau d'études
ADC

Projet
Construction d'un centre de ressources
polyvalent au CEM de Muyinga

Disseinateur
Karine GUILLEVIC

Enabel

Projet
CENTRE DE RESSOURCES POLYVALENT
CEM MUYINGA

Note

Echelle 1:50

Titre du plan
Façade Gauche & Droite

Date
juin 2023

Plan n°

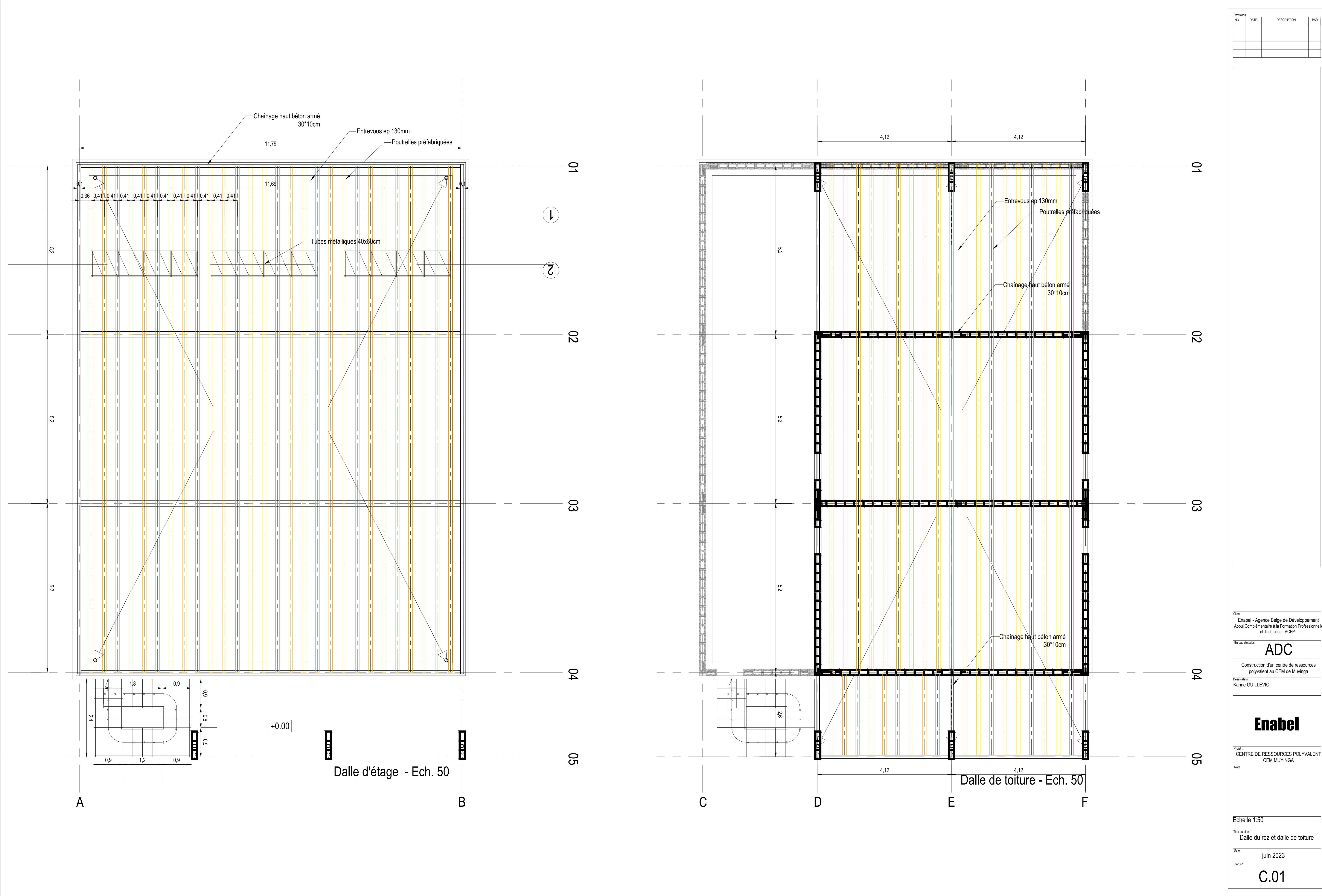

Révisions			
NO	DATE	DESCRIPTION	PAR

Client :

Enabel - Agence Belge de Développement
Appui Complémentaire à la Formation Professionnelle
et Technique - ACFPT

Bureau d'études

ADC

Projet :

Construction d'un centre de ressources
polyvalent au CEM de Muyinga

Disseinateur :

Karine GUILLEVIC

Enabel

Projet :
CENTRE DE RESSOURCES POLYVALENT
CEM MUYINGA

Echelle 1:50

Titre du plan :
Dalle du rez et dalle de toiture

Date :

juin 2023

Plan n° :

C.01

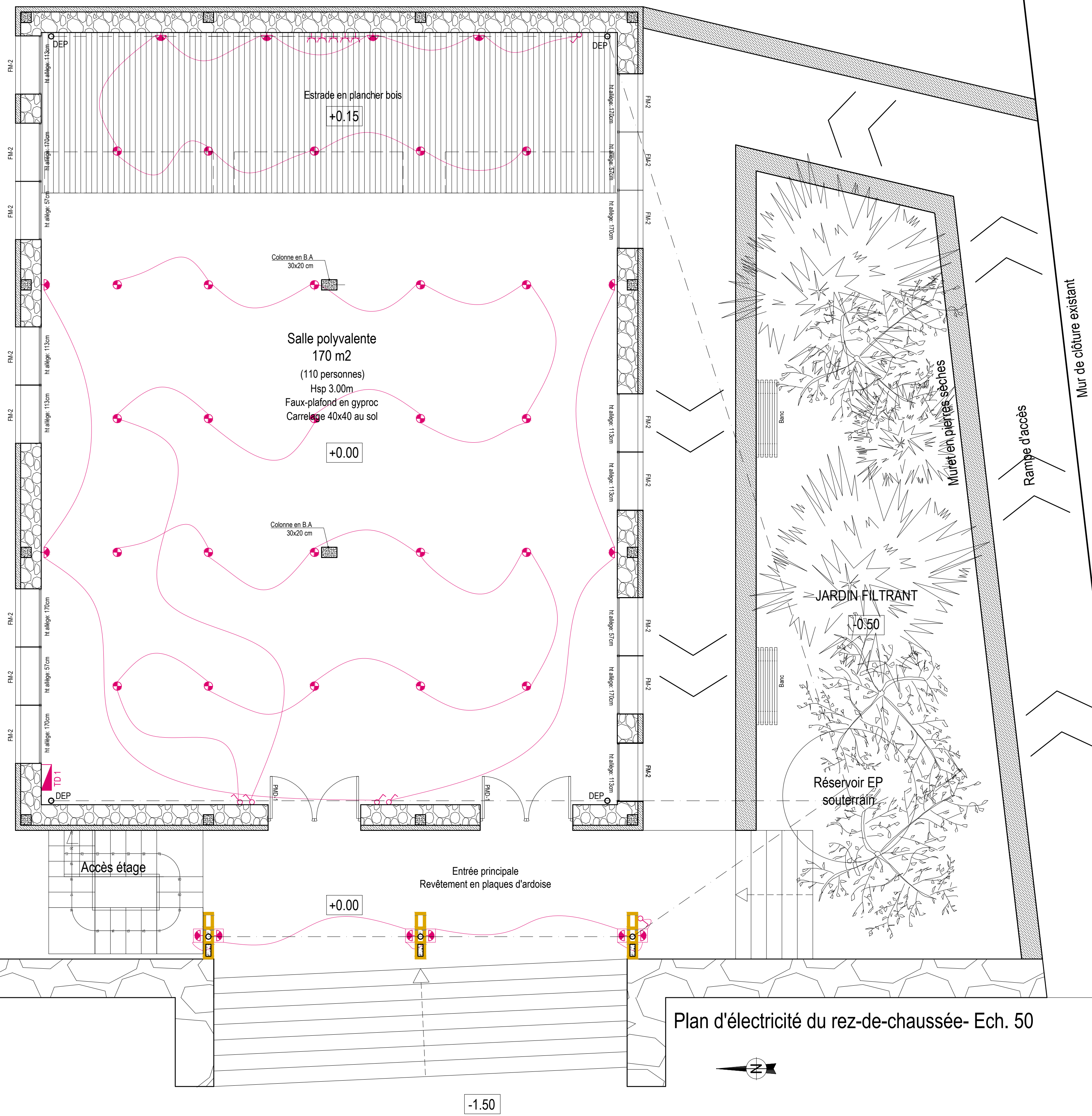

Plan d'électricité du rez-de-chaussée- Ech. 50

Salle polyvalente - rez de chaussée
Tableau divisionnaire TD1 - Schéma unifilaire

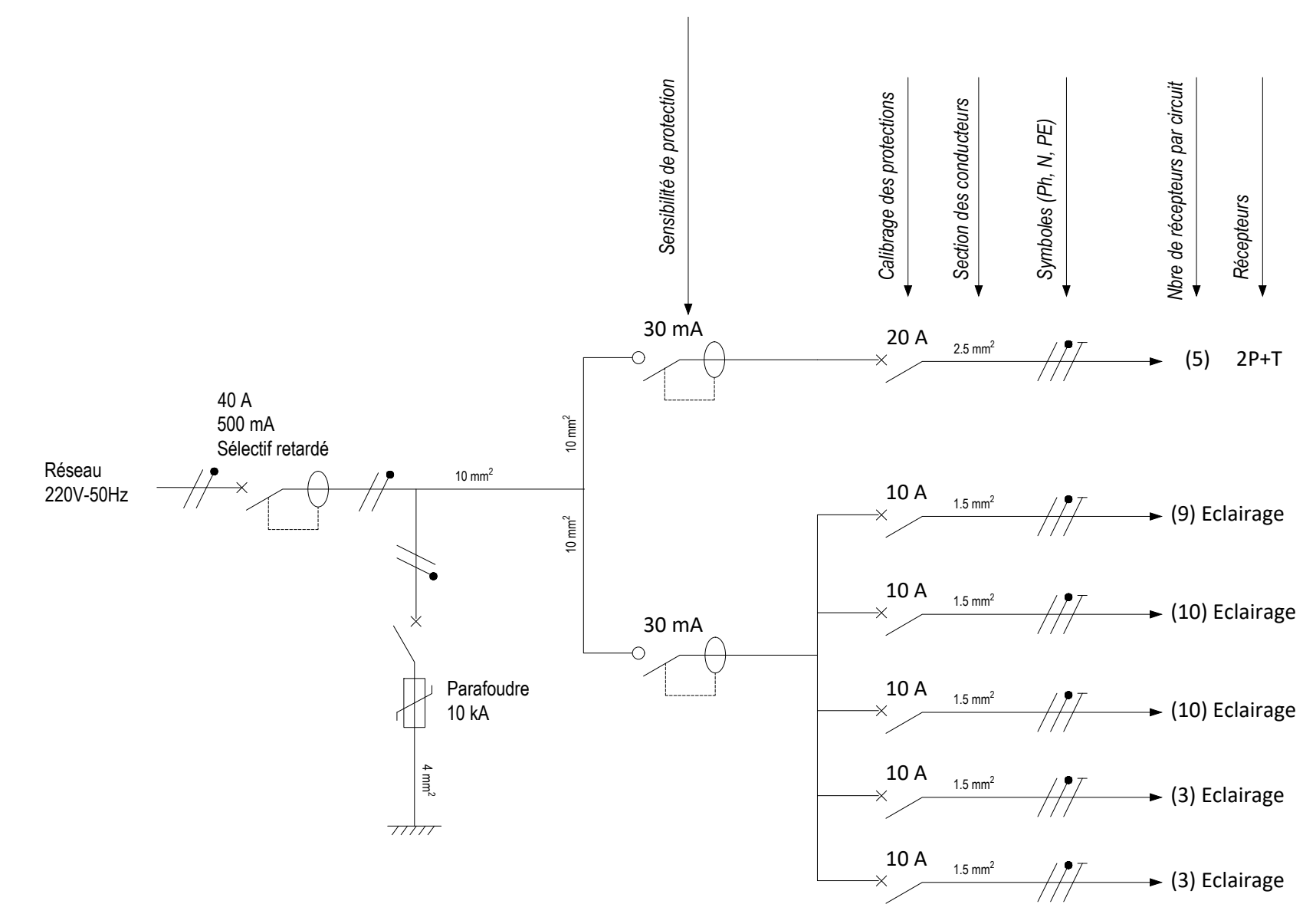

- Légende**
- | | | | | | |
|--|---|--|------------------------------|--|----------------------------------|
| | Disjoncteur différentiel | | Tableau Divisionnaire | | Prise de courant 2P+T/ 4P+T |
| | Interrupteur différentiel | | Interrupteur simple allumage | | Applique murale LED 15W/220V |
| | Disjoncteur différentiel de branchement | | Interrupteur va-et-vient | | Spot encastré LED ronds 15W/220V |
| | Parafoudre | | Prise de terre | | |

Révisions			
NO	DATE	DESCRIPTION	PAR

Cliant

Enabel - Agence Belge de Développement
Appui Complémentaire à la Formation Professionnelle
et Technique - ACFPT

Bureau d'études

ADC

Projet

Construction d'un centre de ressources
polyvalent au CEM de Muyinga

Disseminé par

Karine GUILLEVIC

Enabel

Projet :
CENTRE DE RESSOURCES POLYVALENT
CEM MUYINGA

Date :
juin 2023

Plan n° :
C.02

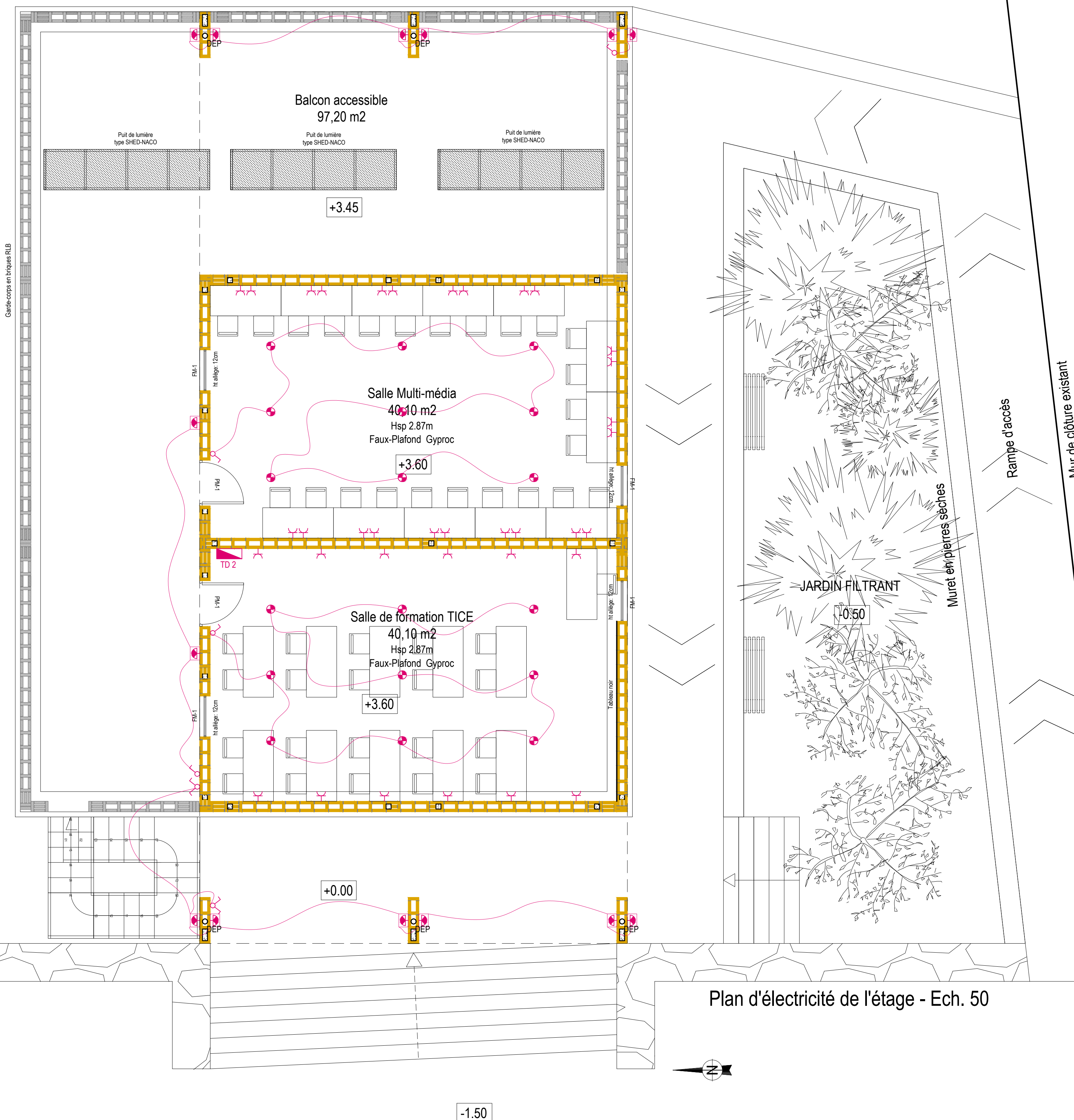

Plan d'électricité de l'étage - Ech. 50

Salle polyvalente - étage
Tableau divisionnaire TD2 - Schéma unifilaire

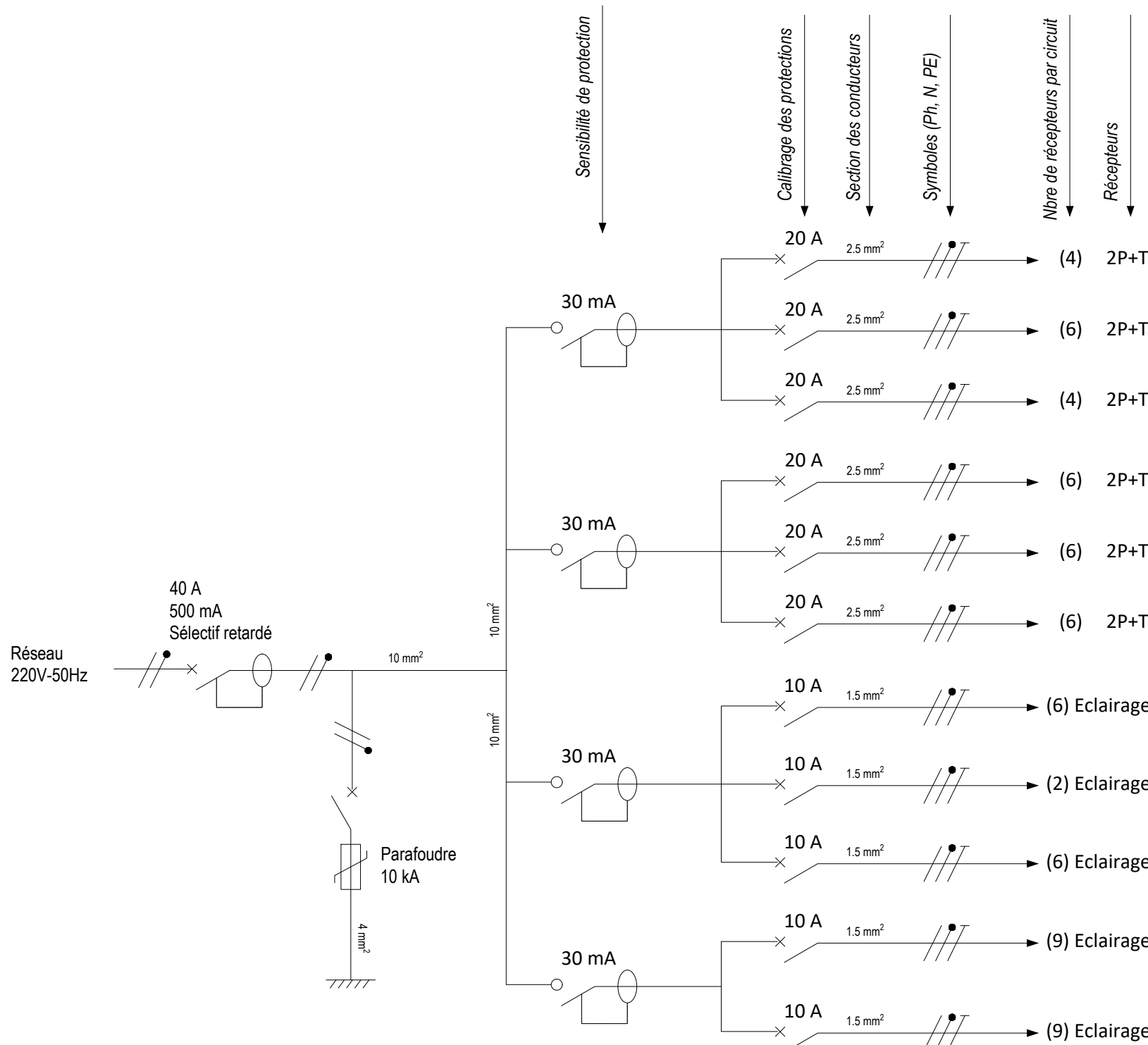

Légende

- | | | | | | |
|--|---|--|------------------------------|--|----------------------------------|
| | Disjoncteur différentiel | | Tableau Divisionnaire | | Prise de courant 2P+T/ 4P+T |
| | Interrupteur différentiel | | Interrupteur simple allumage | | Applique murale LED 15W/220V |
| | Disjoncteur différentiel de branchement | | Interrupteur va-et-vient | | Spot encastré LED ronds 15W/220V |
| | Parafoudre | | Prise de terre | | |

Révisions			
NO	DATE	DESCRIPTION	PAR

Cliant
Enabel - Agence Belge de Développement
Appui Complémentaire à la Formation Professionnelle
et Technique - ACFPT

Bureau d'études
ADC

Projet
Construction d'un centre de ressources
polyvalent au CEM de Muyinga

Dessinateur
Karine GUILLEVIC

Enabel

Projet
CENTRE DE RESSOURCES POLYVALENT
CEM MUYINGA

Note

Echelle 1:50

Titre du plan
Plan d'électricité de l'étage

Date
juin 2023

Plan n°
C.03

Fenêtre NACO type FM-1
Echelle: 1/10

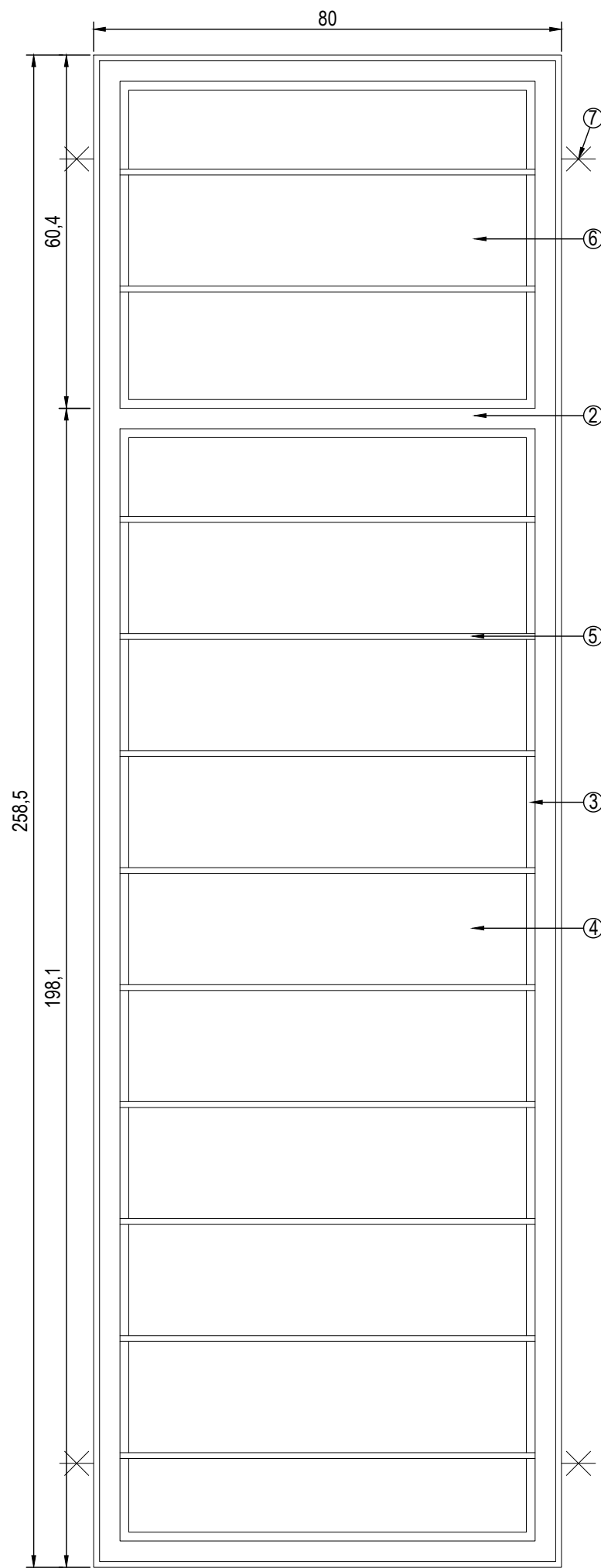

- ① Chassis en HS 150

② Traverse en HS 150 + Omega

③ Porte lamelle

④ Lamelles NACO
- ⑤ Barreaux de protection en fer T 25x25

⑥ Vitre ép. 5mm

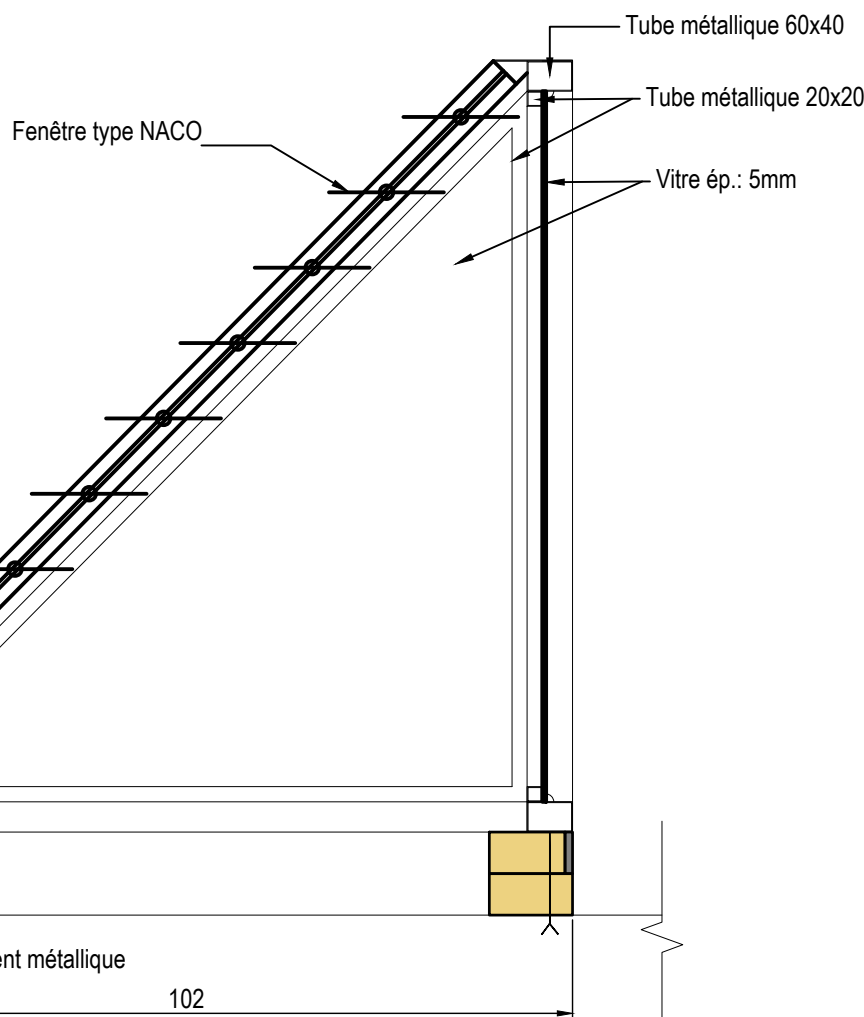

COUPE A-A - Echelle 1/10

Fenêtre type FM-2
Echelle: 1/10

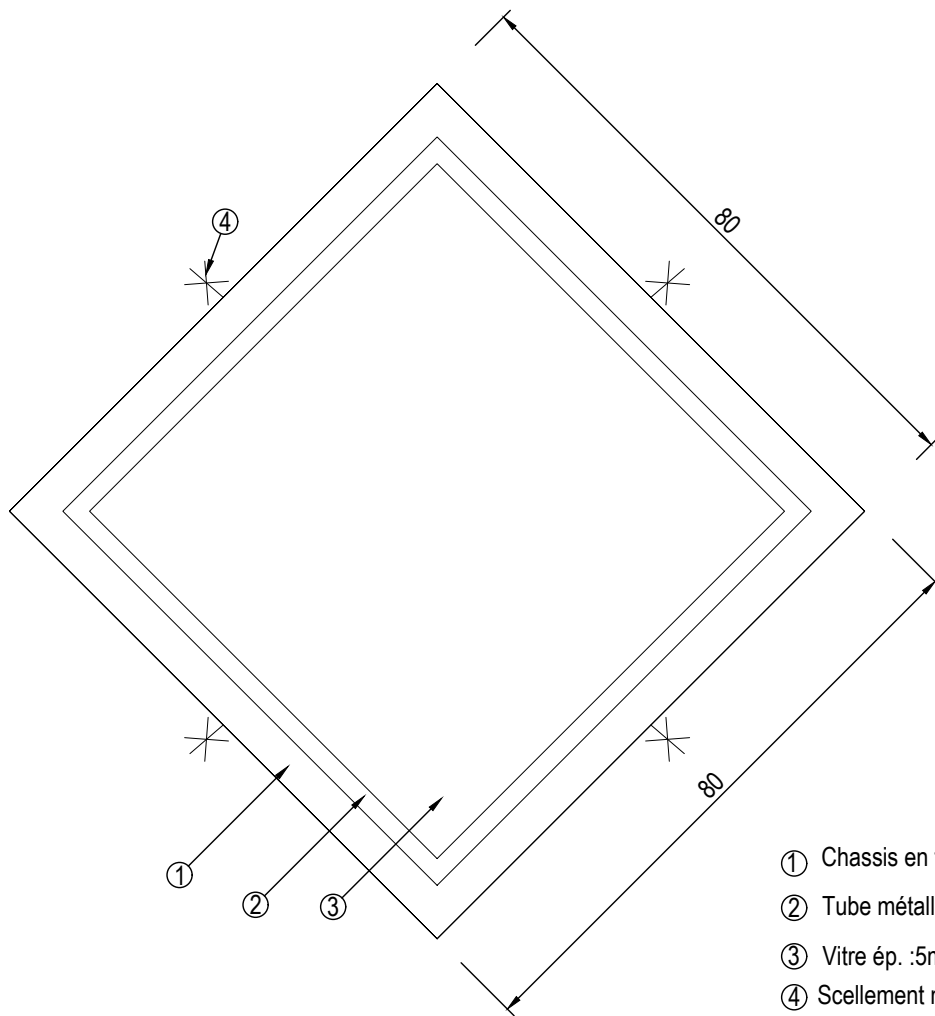

- ① Chassis en tube métallique 40x40
- ② Tube métallique 16x16
- ③ Vitre ép. :5mm
- ④ Scellement métallique

PUIT DE LUMIERE - Type SHED NACO

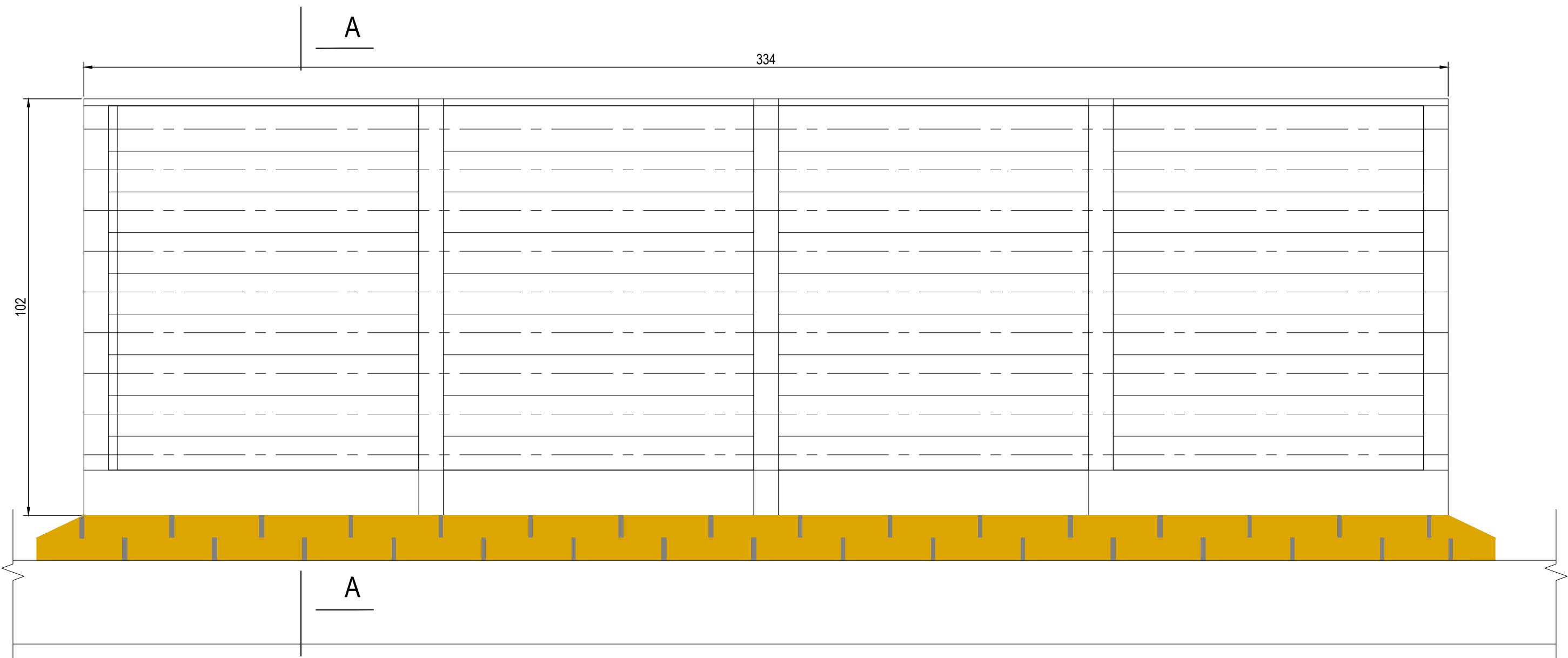

VUE DE FACE - Echelle 1/0

Revisions			
NO	DATE	DESCRIPTION	PAR

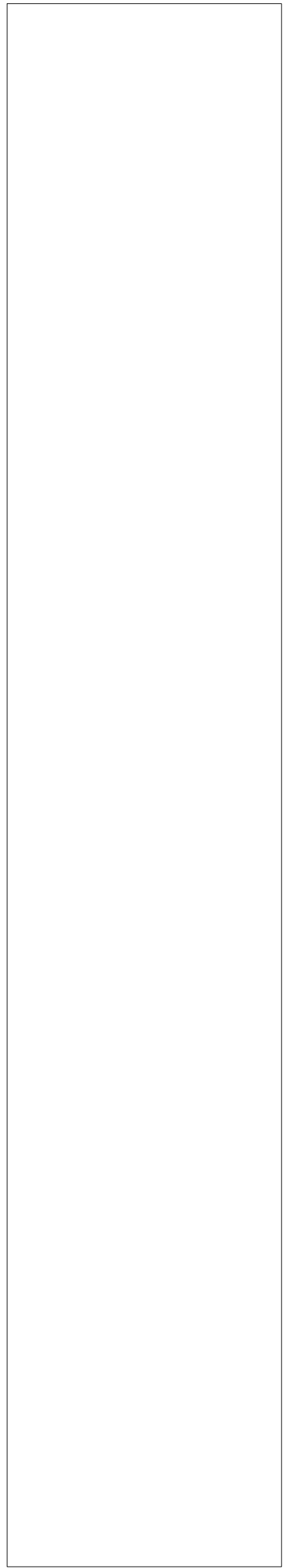

Cliant
Enabel - Agence Belge de Développement
Appui Complémentaire à la Formation Professionnelle
et Technique - ACFPT

Bureau d'études
ADC
Construction d'un centre de ressources
polyvalent au CEM de Muyinga
Disseinateur
Karine GUILLEVIC

Enabel

Projet :
CENTRE DE RESSOURCES POLYVALENT
CEM MUYINGA
Note

Echelle 1:10
Titre du plan
Fenêtres NACO type FM-1, fenêtre type FM-2,
puit de lumière type SHED NACO
Date :
juin 2023
Plan n°:

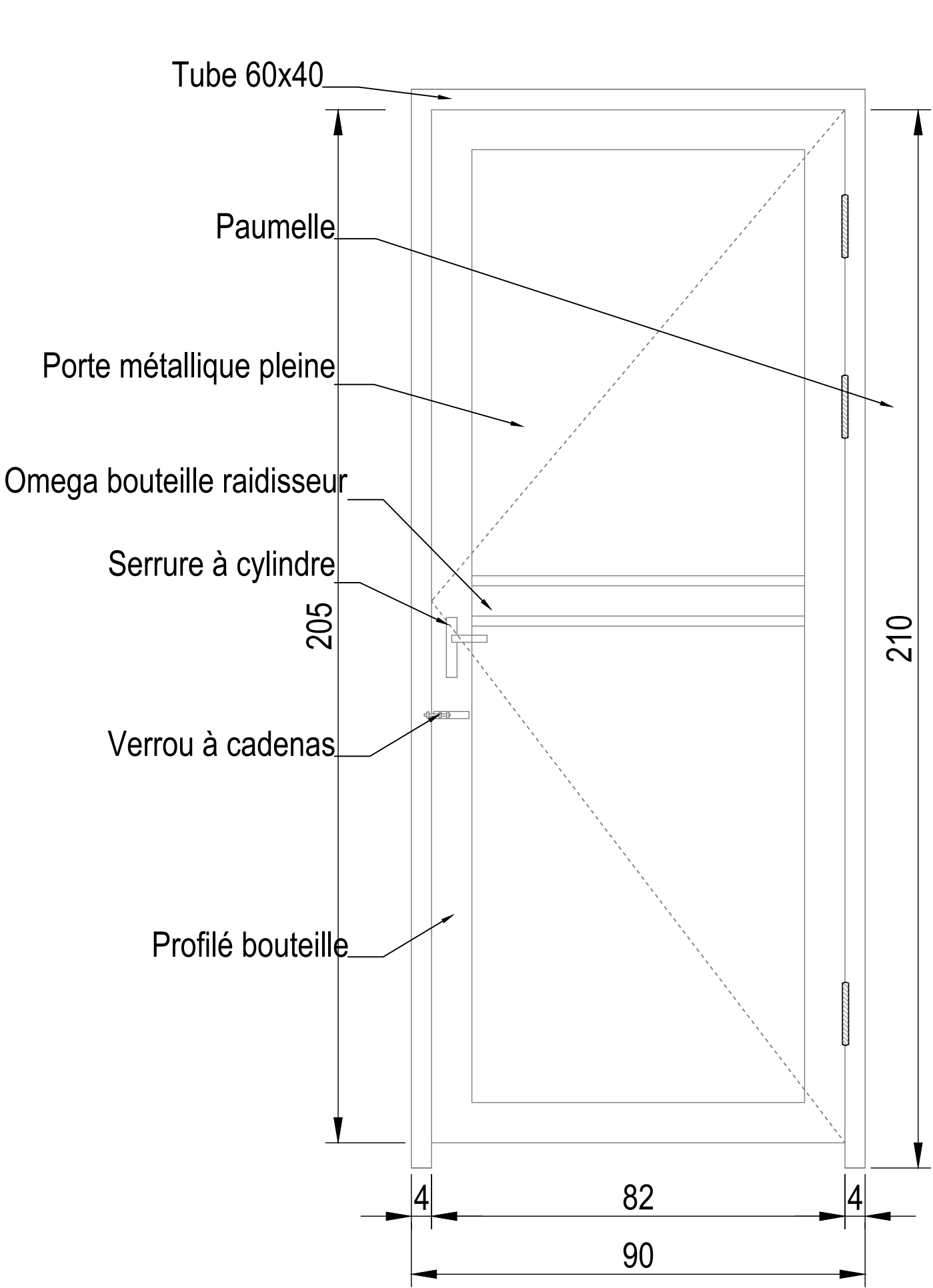

EXTERIEUR

Détails Porte PM1 - Vue de Face
Echelle 1/10

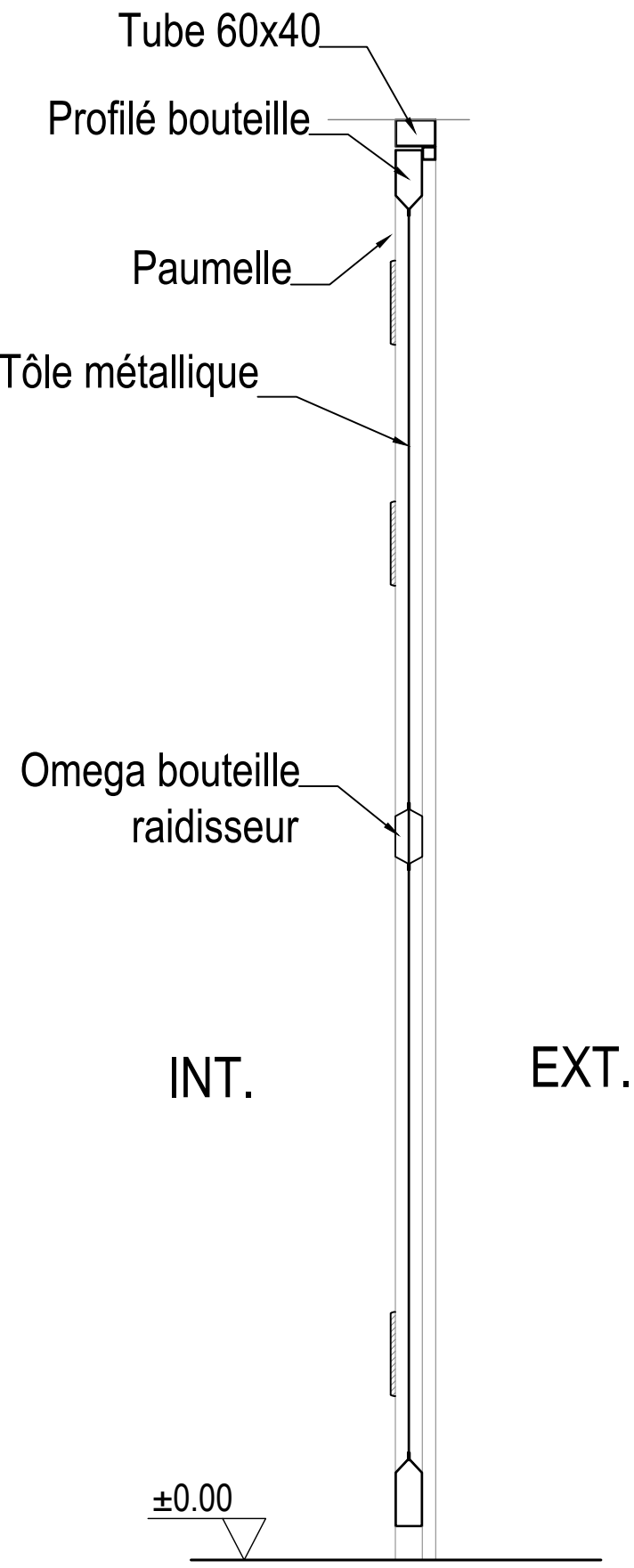

Détails Porte PM1 - Coupe
Echelle 1/10

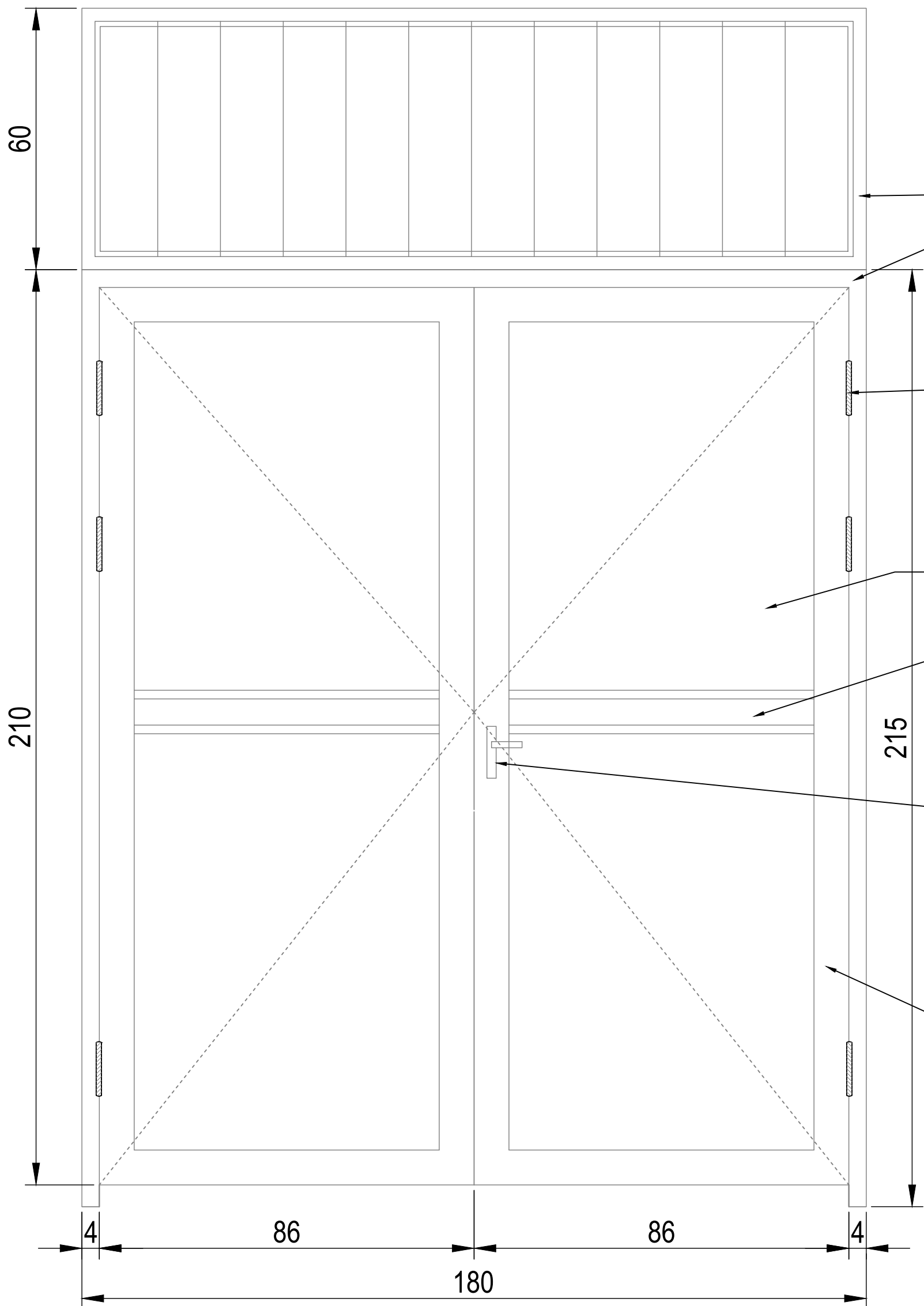

EXTERIEUR

Détails Porte PMD1 - Vue de Face
Echelle 1/10

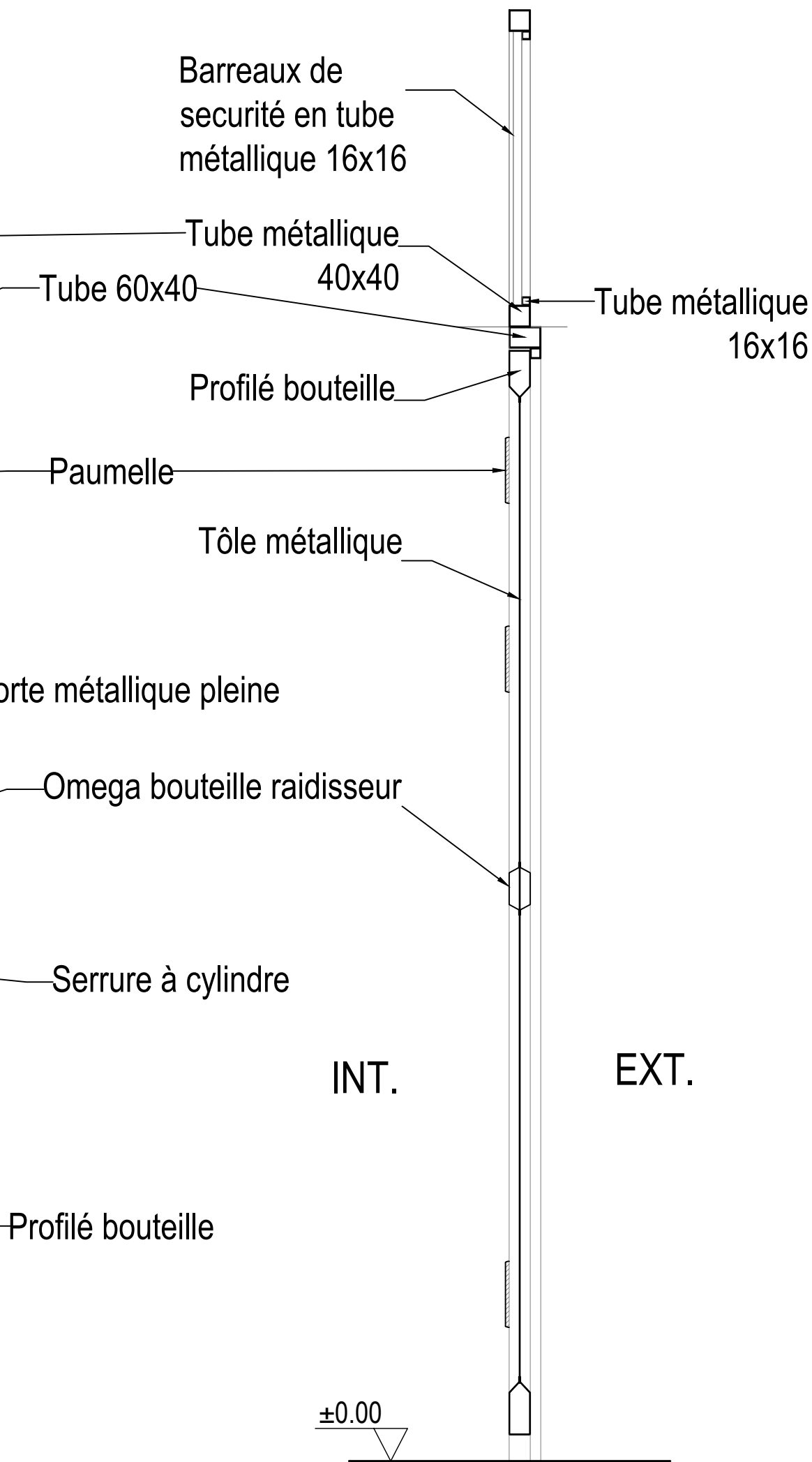

Détails Porte PMD1 - Coupe
Echelle 1/10

ESCALIER METALLIQUE

Coupe en élévation- Volée et palier intermédiaire
Echelle 1/10

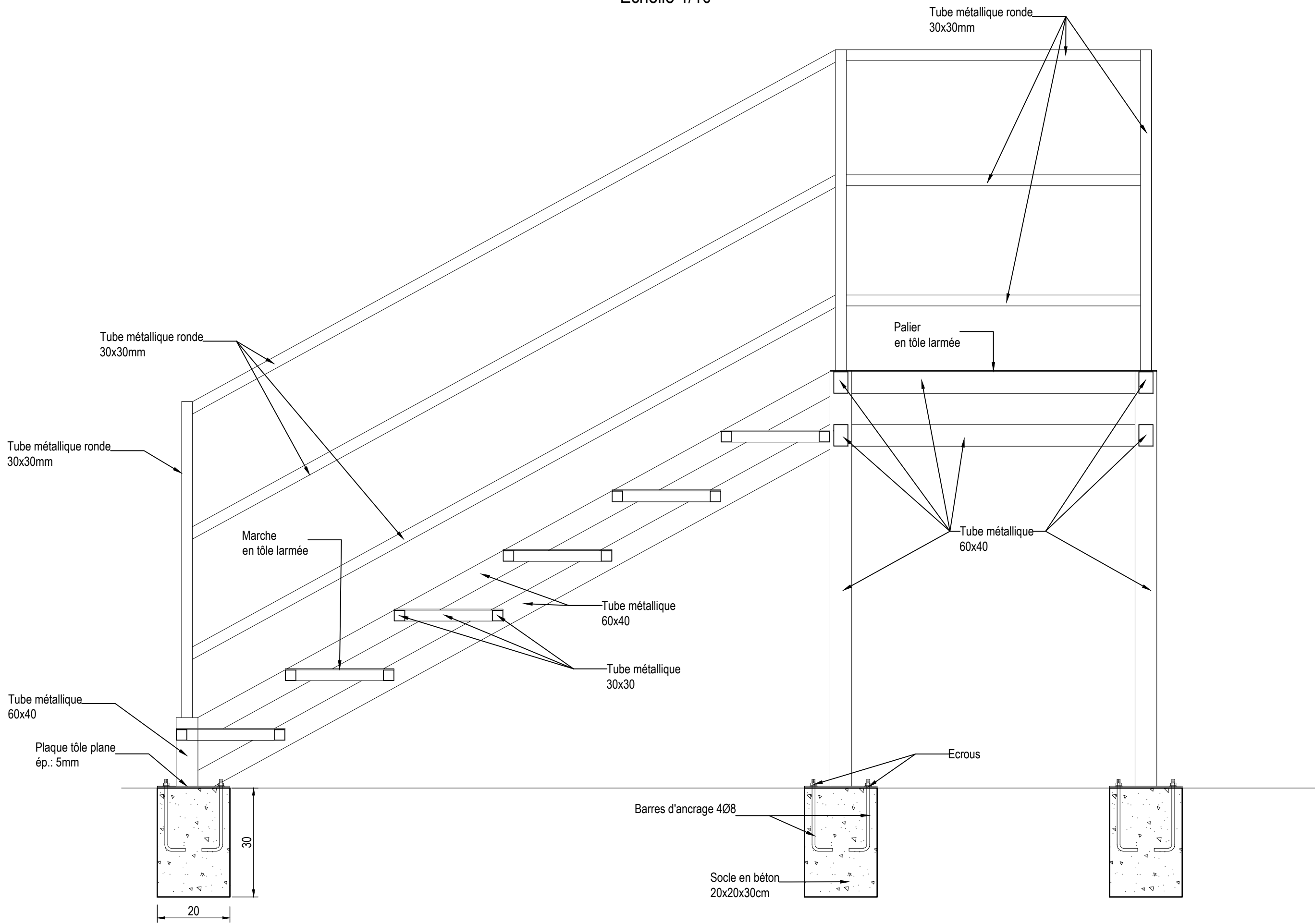

Coupe en élévation - Palier étage
Echelle 1/10

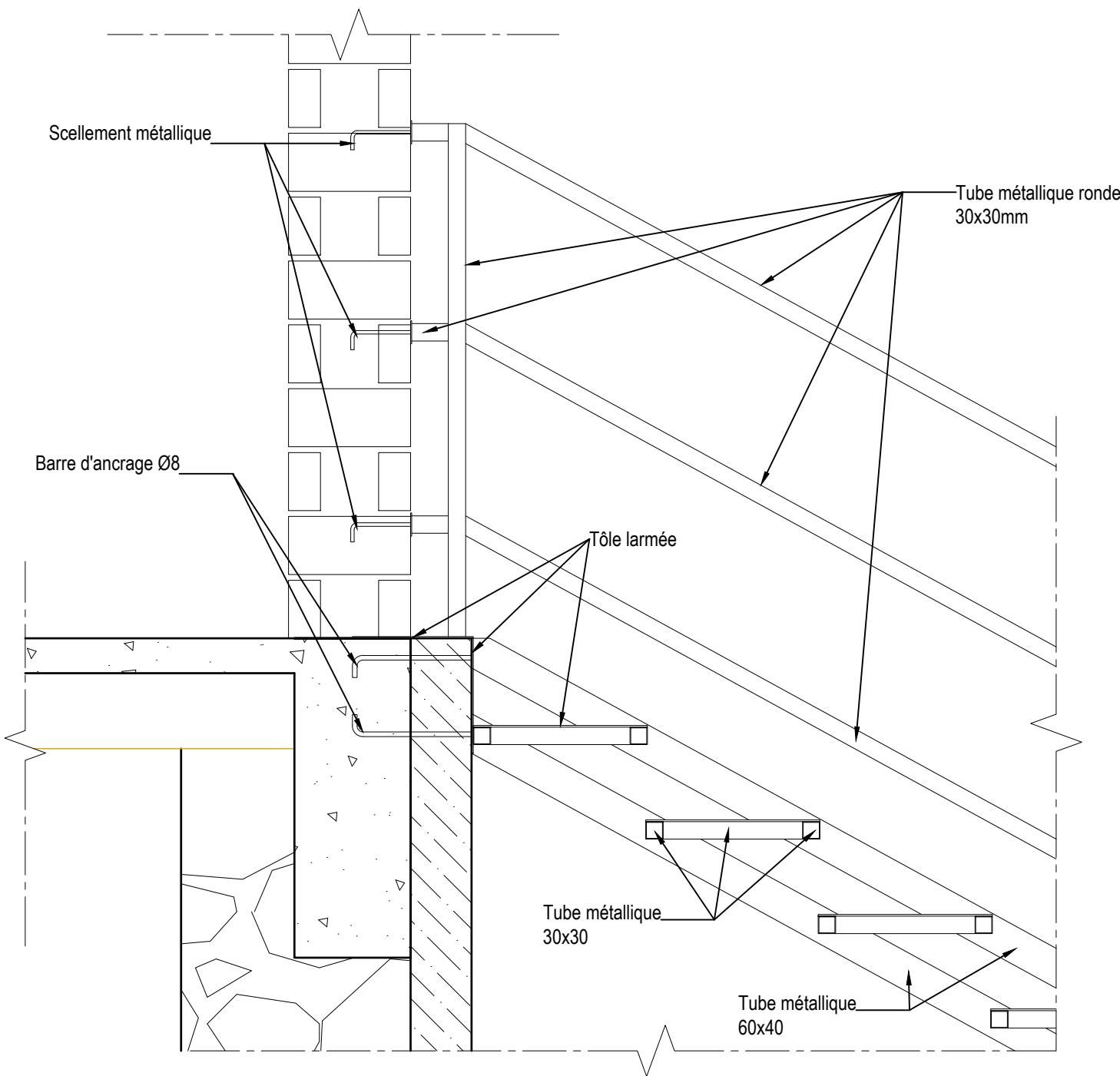

Révisions			
NO	DATE	DESCRIPTION	PAR

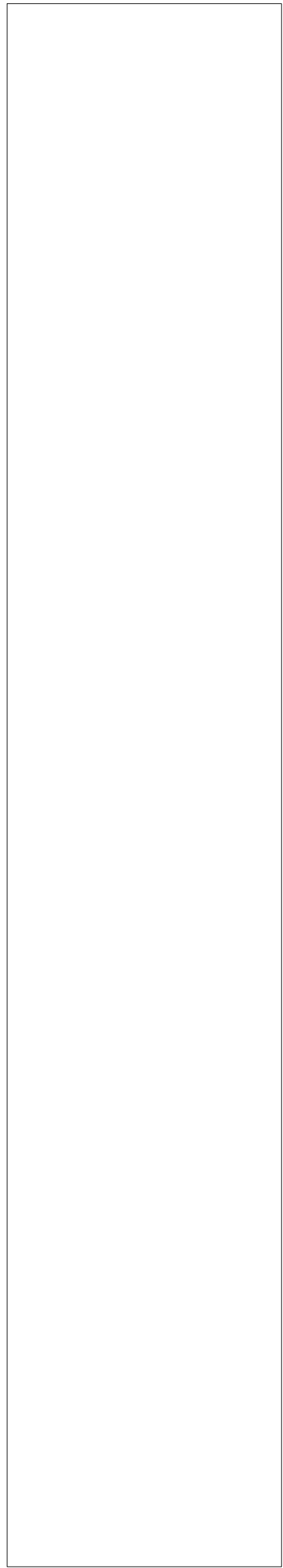

Cliant
Enabel - Agence Belge de Développement
Appui Complémentaire à la Formation Professionnelle
et Technique - ACFPT

Bureau d'études
ADC
Construction d'un centre de ressources
polyvalent au CEM de Muyinga

Disseinateur
Karine GUILLEVIC

Enabel

Projet :
CENTRE DE RESSOURCES POLYVALENT
CEM MUYINGA

Note

Echelle 1:10

Titre du plan
Escalier métallique

Date :
juin 2023

Plan n° :
C.06

Révisions			
NO	DATE	DESCRIPTION	PAR

Coupe élévation du plancher hourdis
Echelle:1/5

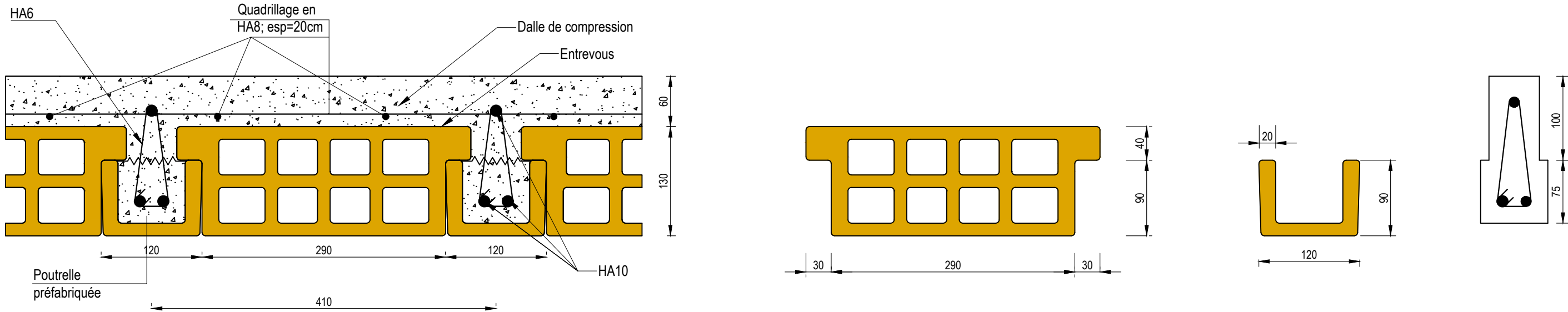

Coupe élévation - Etanchéité de la toiture terrasse
Echelle: 1/5

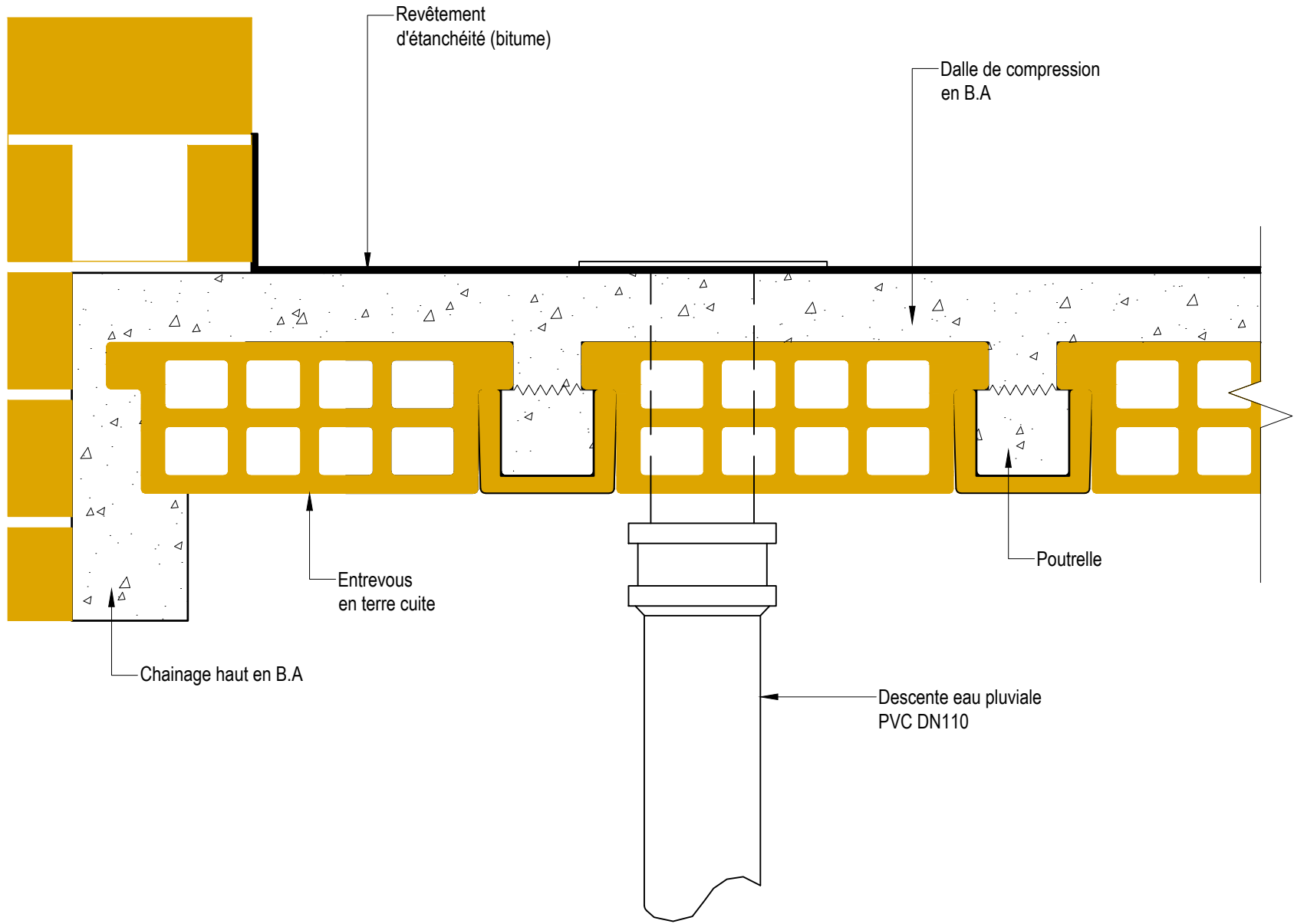

Cliant
Enabel - Agence Belge de Développement
Appui Complémentaire à la Formation Professionnelle
et Technique - ACFPT

Bureau d'études
ADC
Construction d'un centre de ressources
polyvalent au CEM de Muyinga

Disseinateur
Karine GUILLEVIC

Enabel

Projet :
CENTRE DE RESSOURCES POLYVALENT
CEM MUYINGA

Note

Echelle 1:5

Titre du plan
Plancher hourdis et étanchéité de la
toiture terrasse

Date :
juin 2023

Plan n° :
C.08

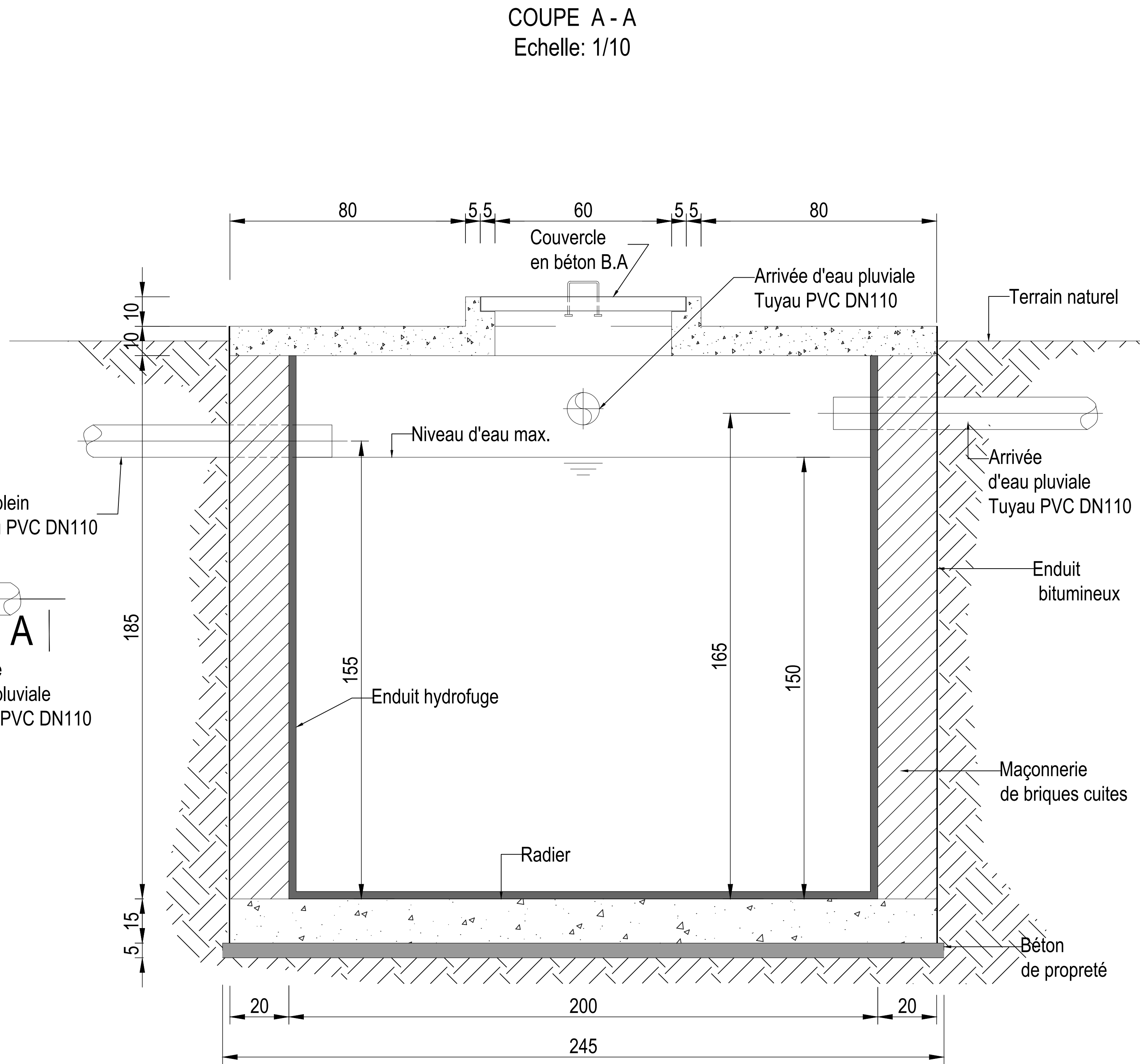
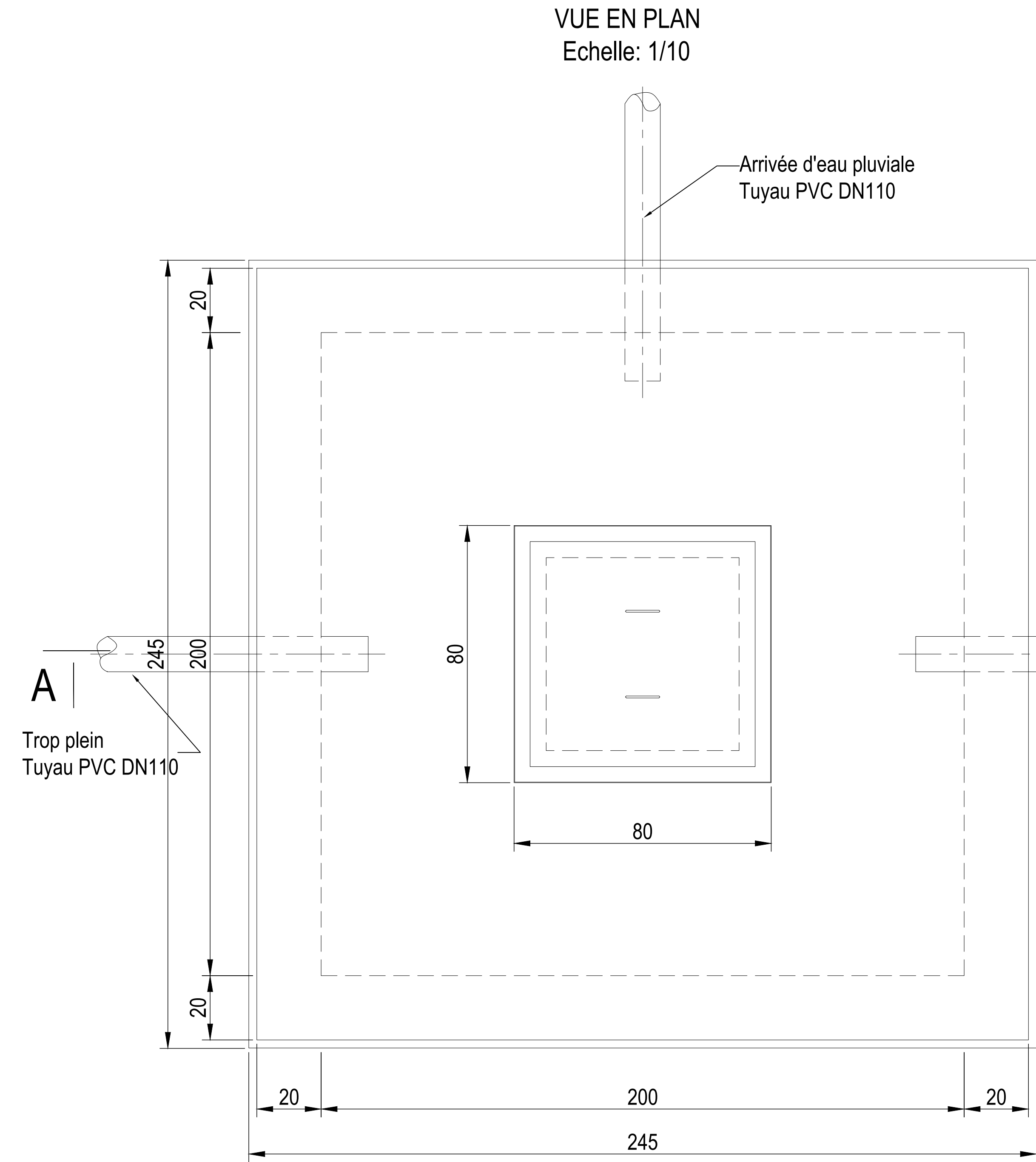

Révisions			
NO	DATE	DESCRIPTION	PAR

Client	
Enabel - Agence Belge de Développement Appui Complémentaire à la Formation Professionnelle et Technique - ACFPT	
Bureau d'études	
ADC	
Construction d'un centre de ressources polyvalent au CEM de Muyinga	
Dessinateur	
Karine GUILLEVIC	
Enabel	
Projet	
CENTRE DE RESSOURCES POLYVALENT CEM MUYINGA	
Note	
Echelle 1:10	
Titre du plan	
Réservoir d'eau pluviale souterrain	
Date	
juin 2023	
Plan n°	
C.09	

